土 地 情 報

勇払郡安平町遠浅690番2

区 画	公簿面積	価 格(坪単価)
-	5,705.68㎡（1,725.96坪）	2,200万円 （1.3万/坪）

所在地	（ 一 ）					
	（ 地 番 ） 勇払郡安平町遠浅690番2					
交 通	バス	アイリスタウン前	停	徒歩	6	分
	JR	遠浅	駅	徒歩	7	分
校 区	安平町立早来学園小中学校			徒歩	89	分
						分

都市計画	市街化区域
用途地域	準工業地域
	建 ぺ い 率 ： 60 %
	容 積 率 ： 200 %
法令上の制 限	隣地斜線制限／道路斜線制限／景観法
接 道	区画図の通り
私道負担	なし
地 目	宅地

設 備		前面道路	敷 地 内	費用負担
	上水道	有	有	ー
	下水道	有	有	ー
	ガ ス	無	無	ー

販売区画	1 区画
備 考	

ecoa HOUSE エコアハウス

株式会社 ecoaハウス

千歳市花園2丁目1番5号 北海道知事 石狩(3)第7869号

通話料無料フリーダイヤル 0120-018-935

取引形態 媒介　新規作成日 2025年 5月 15日

手 数 料 なし　変 更 日

■建築条件付き：不動産売買契約は(株)ecoaハウスとの工事請負契約が不成立または解除の場合、同時に解約になります。（解除条件）

■公共施設までの距離は、ゼンリン地図のルート検索機能を参考にしております。 ©2024ZENRIN CO.,LTD,（Z24AB第576号）

■問い合わせは、お電話またはホームページから承っております。お気軽にお問い合わせください。

地図　HP　問い合わせ　YOUTUBE　インスタ

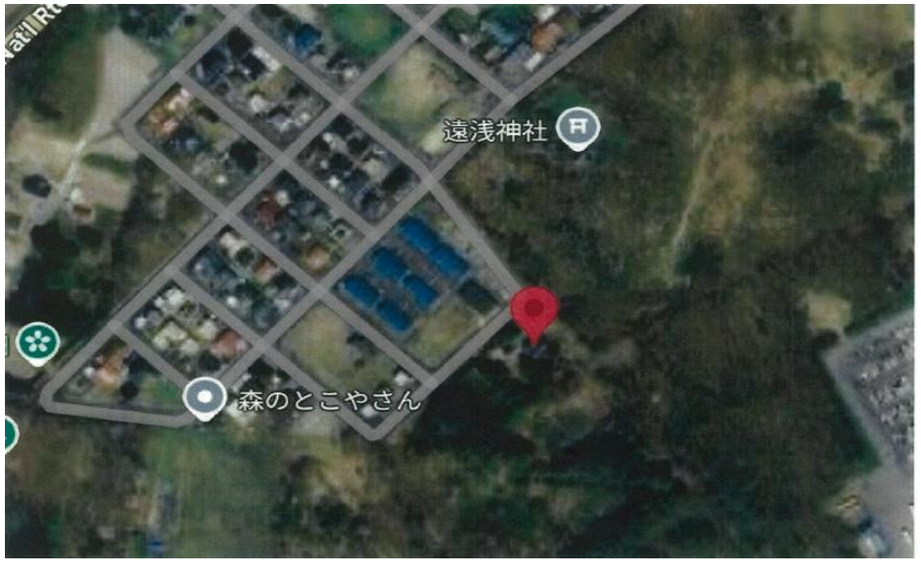

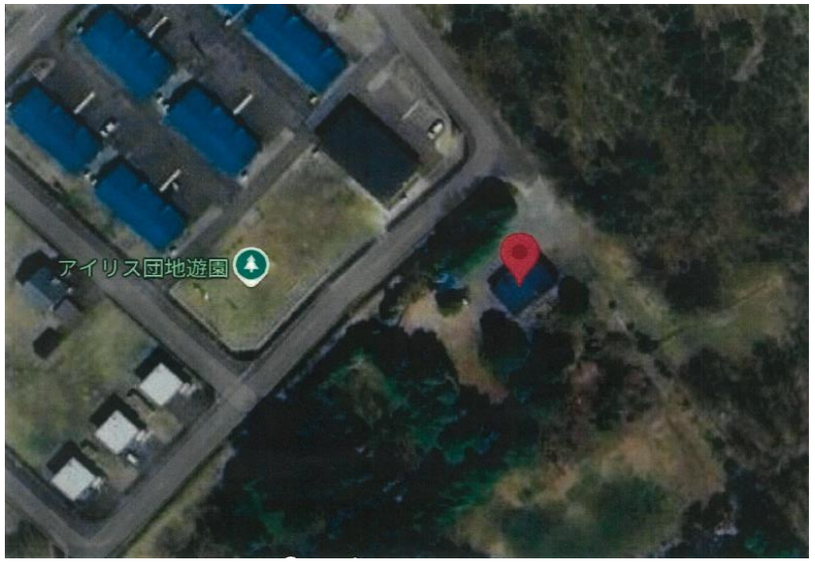

■ 土地現地写真

■ 北西側道路

ecoa HOUSE エコアルウス

フリーダイヤル 0120-018-935

■ お問い合わせは、お電話またはホームページから承っております。
お気軽にお問い合わせください。